Siehe, ich sende euch in alle Welt!

Kanon zu vier Stimmen

Text: nach Johannes 20,21
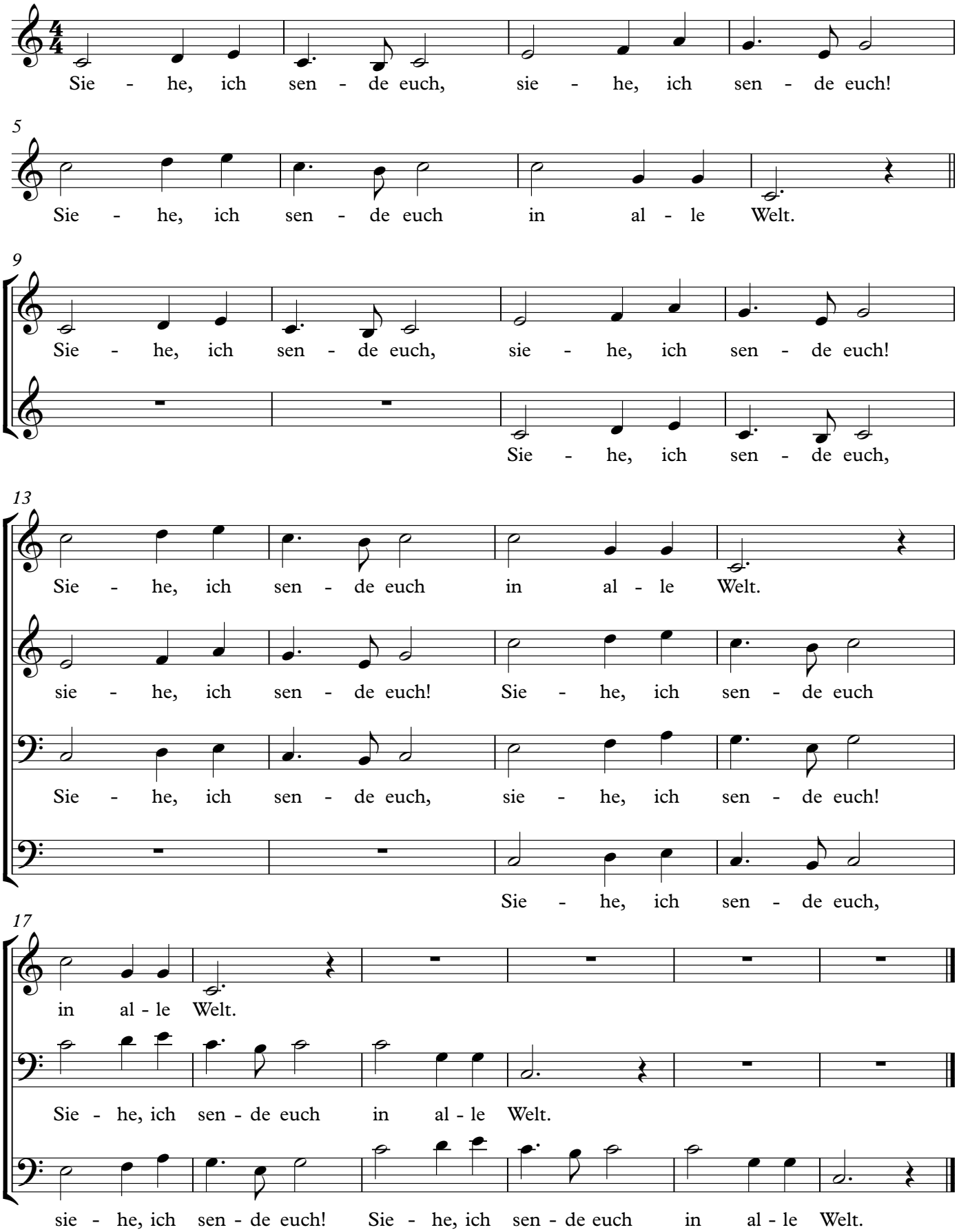
Msuik: unbekannt