Violoncello

Wasser zum Schwimmen

Hesekiel 47

für Solostimme, Chor, Klavier und Steicher

Text: Manuel Seibel

Musik: Hans Jochen Fröhlich

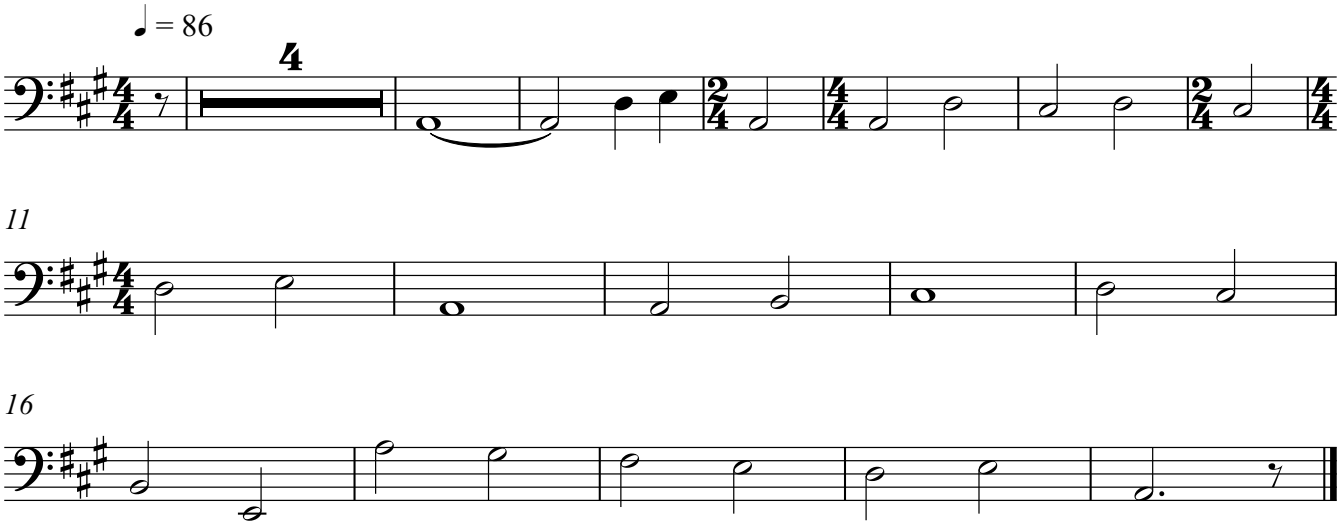

www.liederindex.de, mit freundlicher Genehmigung der Urheber