Das neue Lied

Text: unbekannt
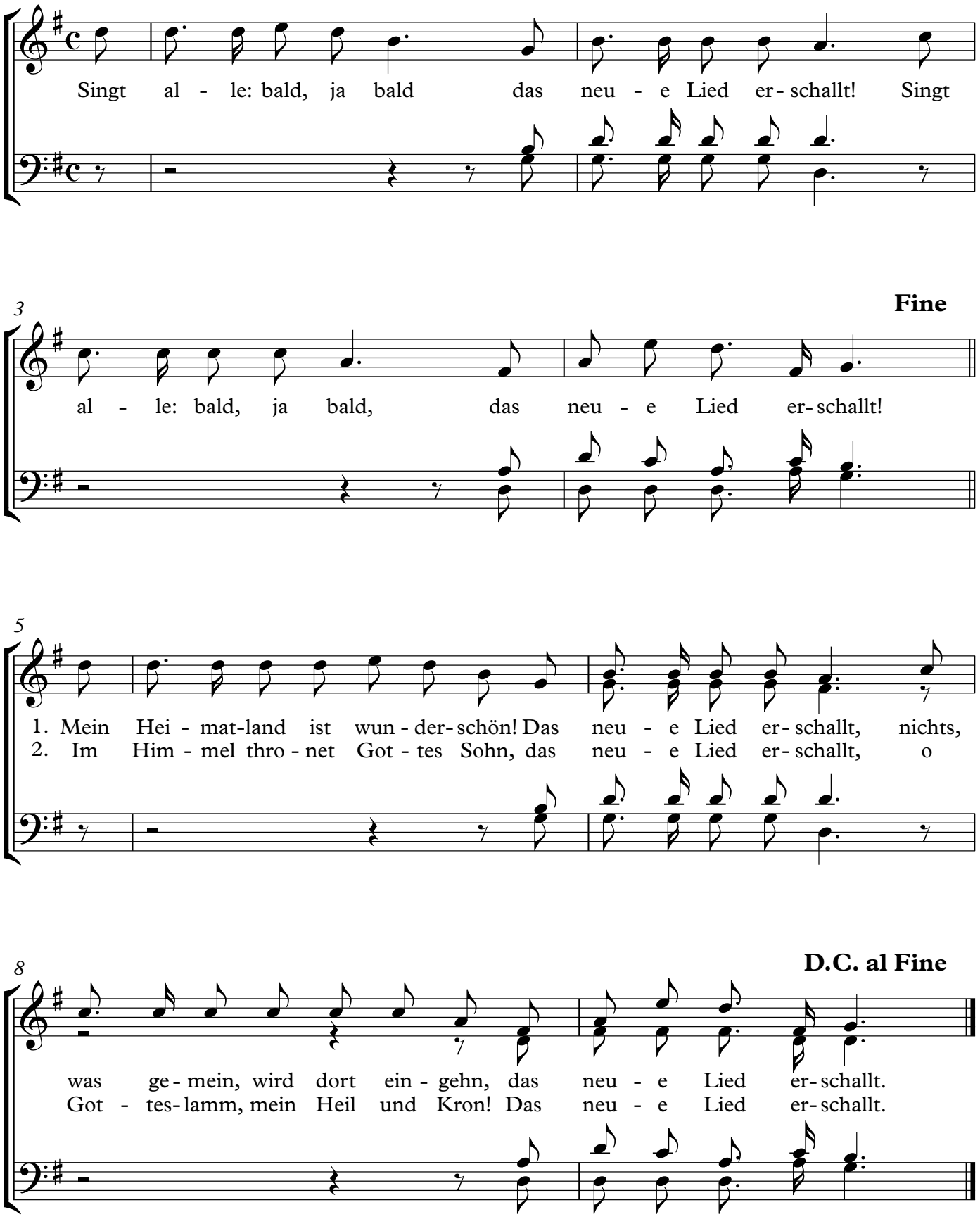
Musik: unbekannt