Ein feste Burg ist unser Gott

für Flöte, Blechbläser, Chor und Klavier

Flöte 1

Text: Martin Luther

♩ = 85

Melodie: Martin Luther

Arrangement: Hans Jochen Fröhlich

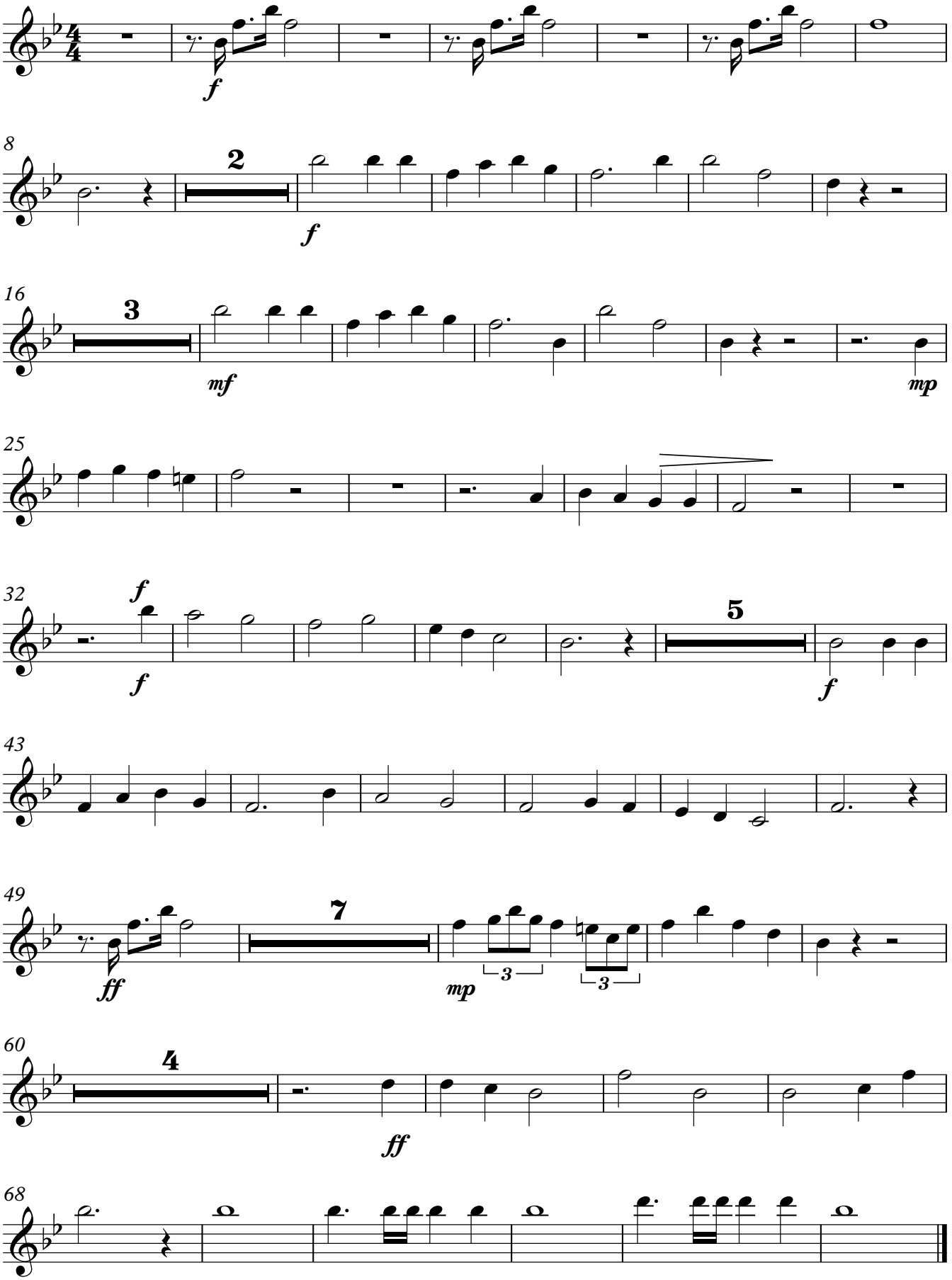

www.liederindex.de, mit freundlicher Genehmigung des Urhebers